Le modèle ICAP

Publié le 29 mars 2022 – Mis à jour le 6 avril 2022

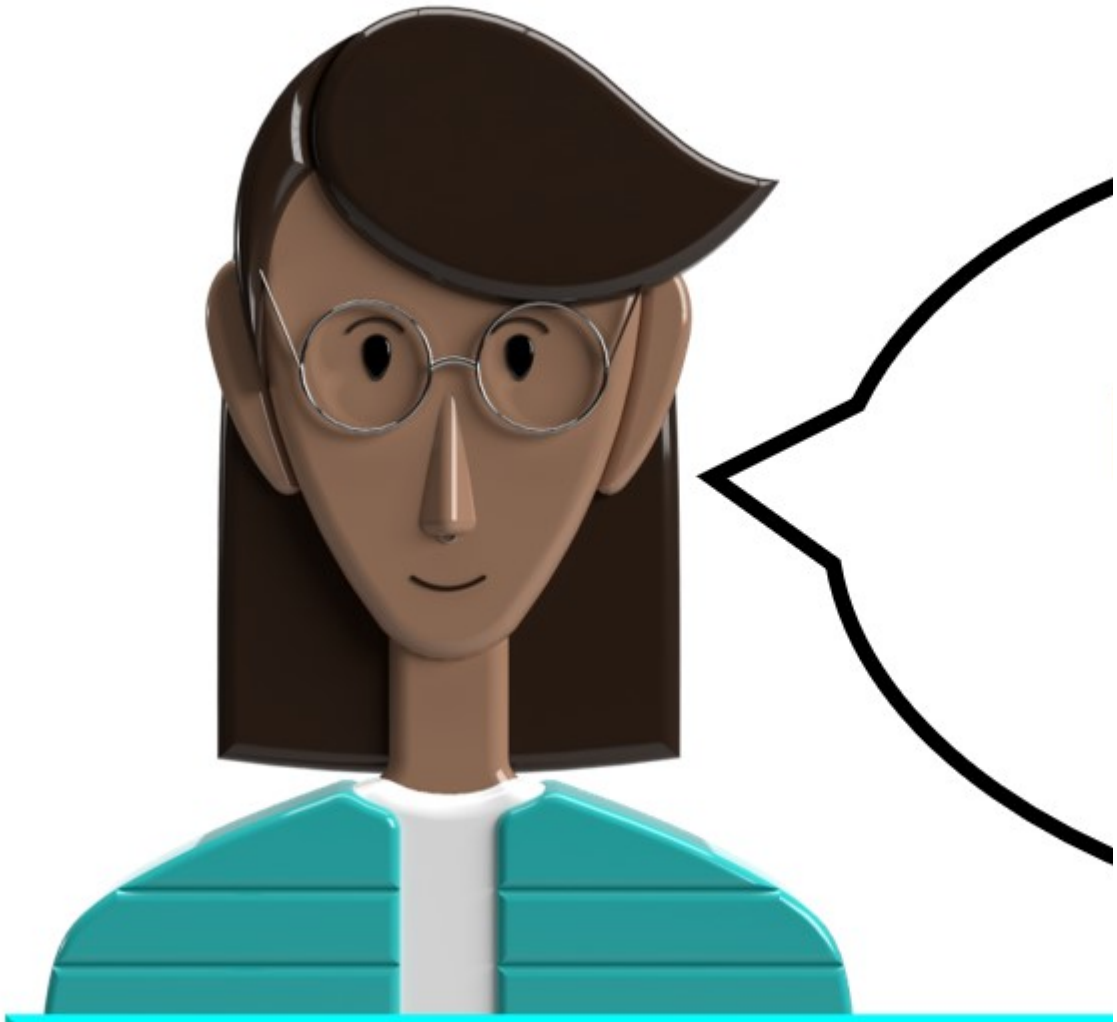

Veille techno-pédag

Lu pour vous

Le modèle ICAP

Ce modèle (Chi et
permet de dépasser
Passif (ICAP) pour
peuvent être amélio

Date(s)

le 29 mars 2022

Ce modèle (Chi et Wylie - 2014) propose une typologie des comportements d'engagement des étudiants. Il permet de dépasser la dichotomie actif / passif en proposant 4 niveaux : Interactif - Constructif - Actif - Passif (ICAP) pour décrire les 3 activités sui
regarder et montrer comment
améliorées selon ce modèle afin de favoriser la participation des apprenants.

Le modèle ICAP

EN SAVOIR PLUS(HTTPS://PAR-TEMPS-CLAIR.BLOGSPOT.COM/2022/03/LE-MODELE-
CONSTRUCTIF.HTML?
FBCLID=IWAR3YYHEWXWOS40S11927GYE3AI78WUOHMVFHCIUMZUGUPOPEJ

Découvrez d'autres ressources issues de la veille techno-pédagogique du pôle IPPA sur la page La veille, c'est aujourd'hui !(https://ippa.uca.fr/ressources/sites-recommandes/la-veille-cest-aujourdhui)

https://ippa.uca.fr/actualites/le-modele-icap(https://ippa.uca.fr/actualites/le-modele-icap)